



GALICIA  
REFUGIO  
CLIMÁTICO



Galicia es un regalo de la madre naturaleza.

Aquí la vida se abre paso fecunda en cada rincón de nuestra geografía.

La tierra, el mar, el sol, el auga, el viento... Con su fuerza y bravura dibujaron nuestro paisaje y cincelaron nuestro carácter.

Hoy, es nuestro compromiso con estos recursos naturales lo que forja nuestro futuro.

Galicia, azul y verde, es un refugio climático natural que cuidamos cada día gracias al compromiso de todos los gallegos y gallegas.

En las calles, en los pueblos, en el monte, en el litoral...

Un compromiso para ser más eficientes, responsables y sostenibles día a día. Desde la acción, desde la determinación.

Un compromiso para apreciar lo que tenemos y que merece la pena cuidar.

Porque cuidar la vida que nos rodea es una forma digna de ser y de estar.

Para preservar esta riqueza natural de Galicia.



# Así nace **Galicia** **Refugio Climático.**



Una nueva marca que se abre paso a través de la **representación iconográfica de nuestros recursos naturales** para reflejar en su conjunto ese compromiso con y para el futuro de Galicia como **Refugio Climático.**

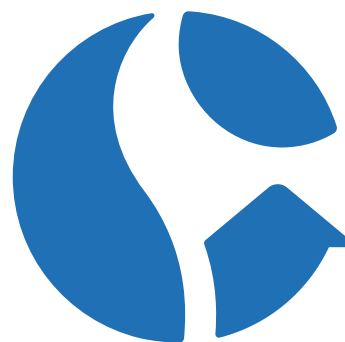

# Un trozo de nuestros bosques en FITUR.

Galicia es un territorio con una gran diversidad paisajística y en el contexto de cambio climático actual **un lugar idóneo como refugio climático.**

**En esta muestra de bosque de Galicia se han querido representar algunos de los diferentes tipos de bosque que recorren nuestro territorio, a través de más de 30 especies autóctonas** de diferentes variedades de arbolado, arbustos y helechos además de gran cantidad de flora de sotobosque como bulbos, musgos, helechos o hiedras.

En esta pequeña muestra se ven representados elementos de los 7 termotipos que condicionan las especies y la composición del bosque en Galicia.

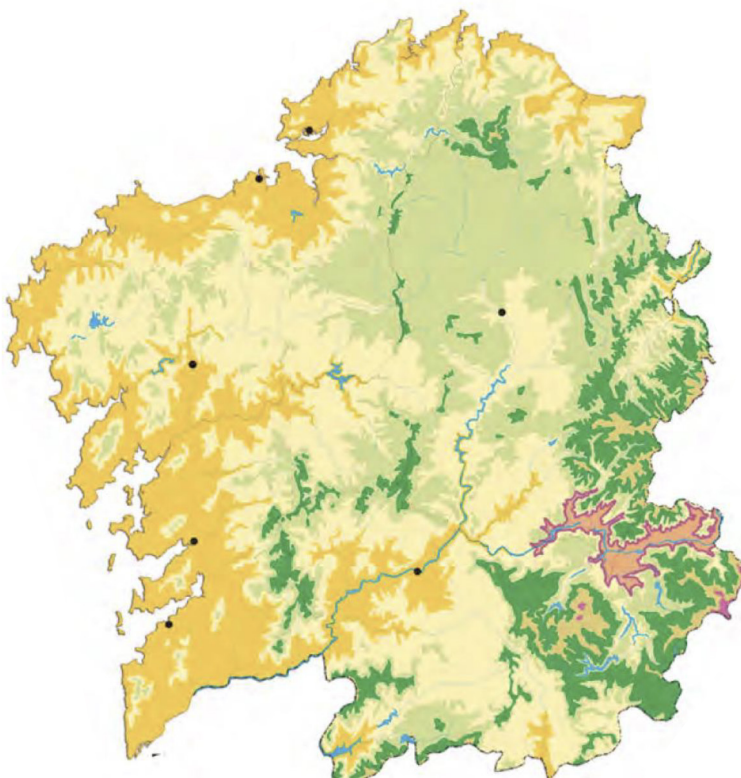

## TERMOTIPOS (Pisos bioclimáticos)

- Termotemplado superior
- Mesotemplado inferior
- Mesotemplado superior
- Supratemplado inferior
- Supratemplado superior
- Orotemplado y criotemplado
- Límite templado-mediterráneo
- Mesomediterráneo superior

*Rodríguez Guitián & Ramil Rego (2007)*

La gran biodiversidad y riqueza de los bosques en Galicia hace que cada estación sea distinta ya que al estar compuesto de arbolado caducifolio hay una gran variedad cromática y lumínica a lo largo del año.

La percepción del bosque es multisensorial: vista, oído, olfato, gusto y tacto, pero sobre todo **calma y conexión con la naturaleza.**



# Los bosques de Galicia

Más de 620.000 hectáreas, **aproximadamente 1/5 parte de la superficie gallega está cubierta por estos bosques autóctonos.**

Los árboles centenarios **guardan las huellas del tiempo y el clima,** contienen nuestra memoria y son lugares que conectan el cuerpo con el alma.

En estos bosques nativos **encuentra refugio, no solo gran parte de la fauna, si no también mucho del alma de estas verdes tierras del noroeste,** pues, como bien invoca el refranero:

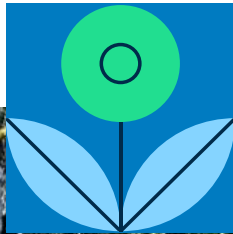
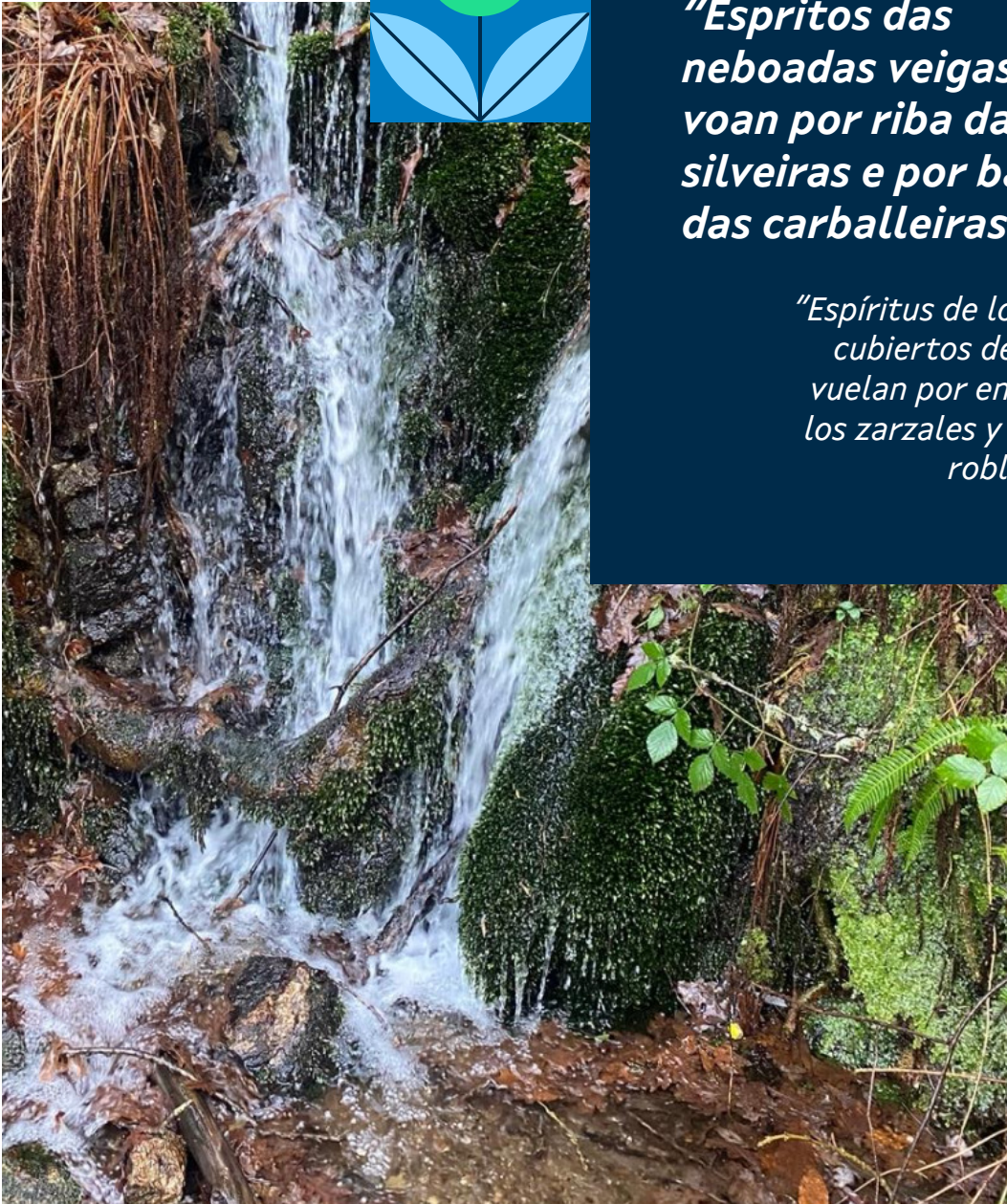

*“Espritos das neboadas veigas, voan por riba das silveiras e por baixo das carballeiras.”*

*“Espíritus de los valles cubiertos de niebla, vuelan por encima de los zarzales y bajo los robledales.”*



En un territorio con tantas irregularidades orográficas como Galicia, **la riqueza y biodiversidad de los bosques autóctonos gallegos se ve modulada por las condiciones ambientales**, que varían según la altitud y exposición a la influencia oceánica.

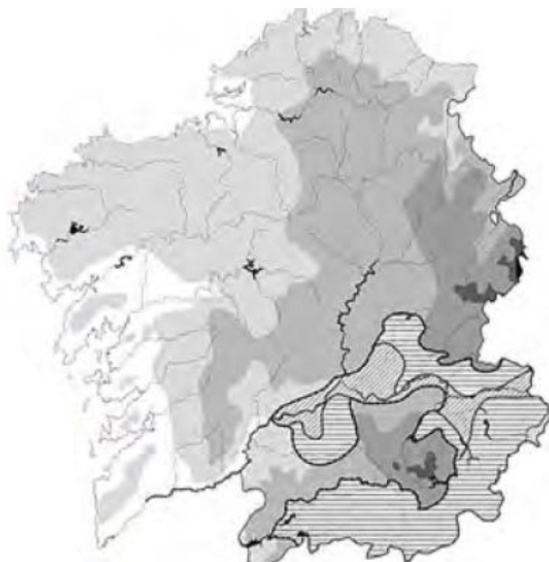

## Distribución de pisos bioclimáticos en Galicia.

(Ortiz & Rodríguez-Oubiña; 1993).

- 1: termocolino
- 2: eucolino
- 3: colino superior
- 4: montano inferior
- 5: montano superior
- 6: subalpino inferior
- 7: mesomediterráneo
- 8: sepramediterráneo
- 9: oromeditarráneo
- 10: límite eurosiberiano-mediterráneo

Así, en el tapiz vegetal gallego aparecen al este los bosques de montaña con hayas y serbales, que se transforman en robledales de carballos derramados por la mayor parte del territorio, y se ven enriquecidos con cerezos, olmos y arces en las Fragas y Devesas mejor conservadas.

Intercalados bajo las especies dominantes del dosel de estos bosques prosperan bajo ellos los acebos, avellanos y laureles del sotobosque (junto con arraclanes, espinos albares y perales silvestres, entre otros). Diversificándose hacia arriba y hacia abajo, aparecen bosques de abedules laderas arriba y bosques de ribera pegados a los ríos con alisos y fresnos. En todo este gradiente aparecen también los "soutos" de castaños (a menudo centenarios), que constituyen una despensa fundamental para la tierra y sus habitantes.

Otra variación se manifiesta hacia el sur con los alcornoques acompañados de ocasionales madroños, que se entremezclan con las carballeiras.



XUNTA  
DE GALICIA